 Governo do Estado da Bahia <small>Secretaria da Fazenda</small>	ORIENTAÇÃO TÉCNICA 66/2018	
	Assunto	CDD – Consórcio de Empresas Data: 21/09/2018
Descrição	Procedimentos para Execução de Despesas cujo Vencedor da Licitação seja Consórcio de Empresas	
Unidades Responsáveis	Unidades Gestoras Executoras	
Versão: 1	Atualizada em: 21/09/2018	

1. Sumário

1. Objetivo	1
2. Cadastro da Despesa – CDD	1
2.1 LID e o Instrumento.....	1
2.2 Cadastro do Consórcio	3
2.3 Empresas que constituem o Consórcio	3
2.4 TAD	3
3. Pedido de Empenho - PED	4
4. Liquidação e Pagamento da Despesa	7

1. Objetivo

Estabelecer procedimentos para execução no FIPLAN das despesas provenientes de contratos cujo vencedor da licitação seja um consórcio de empresas.

2. Cadastro da Despesa – CDD

O Módulo do Cadastro da Despesa – CDD, na sua funcionalidade Licitação, Dispensa e Inexigibilidade – LID, receberá os dados registrados no Sistema Integrado de Material Patrimônio e Serviços – SIMPAS.

2.1 LID e o Instrumento

Nos casos em que o ganhador da licitação seja **um consórcio de empresas**, o FIPLAN receberá os dados do CNPJ do consórcio ganhador e os CNPJ das empresas que o constituem (lista de participantes do consórcio).

 Governo do Estado da Bahia Secretaria da Fazenda		ORIENTAÇÃO TÉCNICA 66/2018	
Assunto	CDD – Consórcio de Empresas	Data: 21/09/2018	
Descrição	Procedimentos para Execução de Despesas cujo Vencedor da Licitação seja Consórcio de Empresas		
Unidades Responsáveis	Unidades Gestoras Executoras		
Versão: 1	Atualizada em: 21/09/2018		

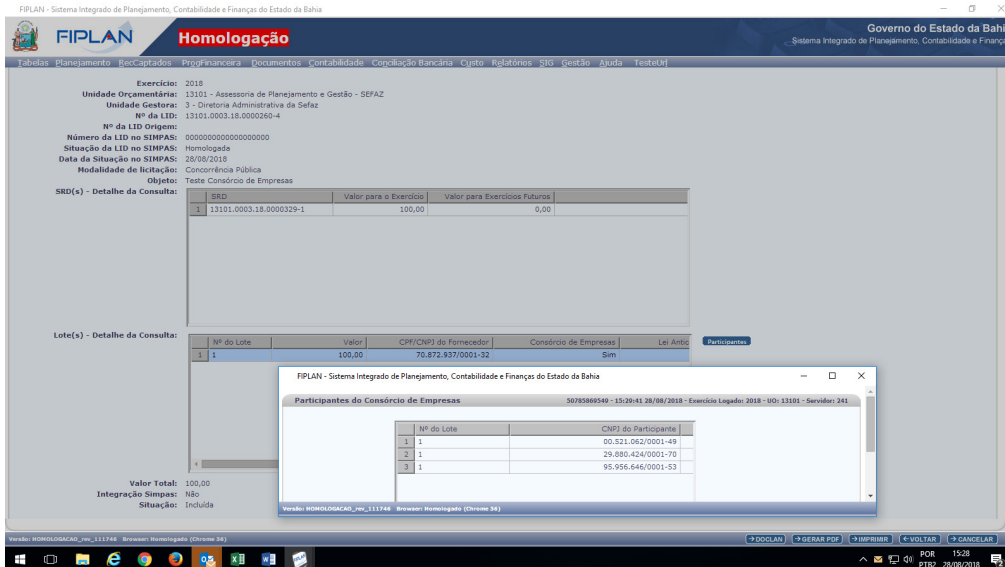

O Instrumento – INT deverá ser cadastrado no FIPLAN pela Unidade responsável, com a informação do CNPJ do consórcio ganhador (credor do instrumento) e os CNPJ das empresas que o constituem (lista de participantes do consórcio).

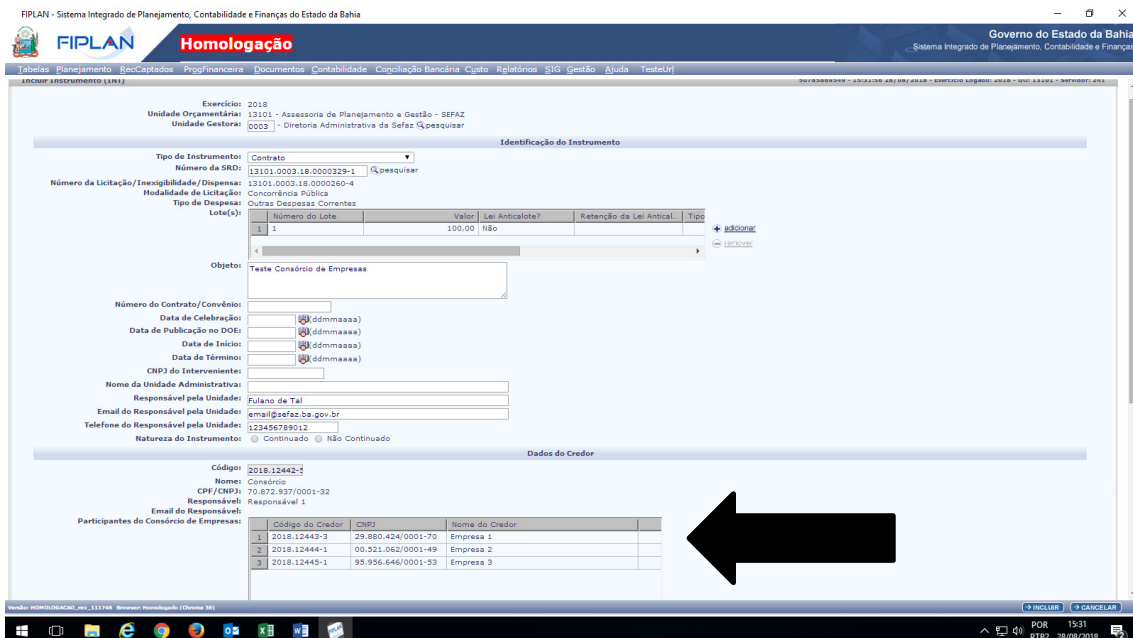

A Unidade irá incluir as dotações orçamentárias conforme plano de trabalho do consórcio de empresas.

 <p>Governo do Estado da Bahia Secretaria da Fazenda</p>	ORIENTAÇÃO TÉCNICA 66/2018	
Assunto	CDD – Consórcio de Empresas	Data: 21/09/2018
Descrição	Procedimentos para Execução de Despesas cujo Vencedor da Licitação seja Consórcio de Empresas	
Unidades Responsáveis	Unidades Gestoras Executoras	
Versão: 1	Atualizada em: 21/09/2018	

OBSERVAÇÃO: Para mais de um lote na LID, quando o vencedor for **um único consórcio**, os procedimentos no cadastramento do INT são os mesmos. Quando ocorrer vencedores diferentes para cada lote, deve ser cadastrado um instrumento para cada credor.

2.2 Cadastro do Consórcio

O consórcio vencedor da licitação deverá possuir CNPJ próprio, conforme Instrução Normativa da Receita Federal nº 1.634, de 6/3/2016. Ele deverá ser registrado no FIPLAN no módulo Cadastro de Credores conforme Instrução Normativa SAF N° 13 de 09 de abril de 2013 e suas alterações posteriores.

2.3 Empresas que constituem o Consórcio

As empresas que constituem o consórcio devem ser previamente cadastradas como credores no FIPLAN, mesmo que o consórcio possua um CNPJ próprio e cadastro no referido sistema.

2.4 TAD

Se ocorrer alteração das empresas que constituem o consórcio, a unidade responsável deverá registrá-la por meio de Termo Aditivo – TAD no FIPLAN, podendo inativar ou adicionar novos participantes ao consórcio.

 Governo do Estado da Bahia Secretaria da Fazenda	ORIENTAÇÃO TÉCNICA 66/2018	
	Assunto	CDD – Consórcio de Empresas
Descrição	Procedimentos para Execução de Despesas cujo Vencedor da Licitação seja Consórcio de Empresas	
Unidades Responsáveis	Unidades Gestoras Executoras	
Versão: 1	Atualizada em: 21/09/2018	

FIPLAN - Sistema Integrado de Planejamento, Contabilidade e Finanças do Estado da Bahia

Homologação

50785869549 - 16:10:21 28/08/2018 - Exercício Logado: 2018 - UU: 13101 - Servidor: 241

Exercício: 2018
 Unidade Orçamentária: 13101 - Assessoria de Planejamento e Gestão - SEFAZ
 Unidade Gestora: 0003 - Diretoria Administrativa da Sefaz

Identificação do Instrumento

Número do Instrumento: 13101.0003.18.0000244-2
 Tipo de Instrumento: Contrato
 Número da Licitação/Inexigibilidade/Dispensa: 13101.0003.18.0000260-4
 Modalidade de Licitação: Concorrência Pública
 Tipo de Despesa: Outras Despesas Correntes
 Nome do Credor: Consórcio
 CPF/CNPJ do Credor: 70.872.937/0001-32

Participantes do Consórcio de Empresas:

	Código do Credor	CNPJ	Nome do Credor	Situação
1	2018.12443-3	29.880.424/0001-70	Empresa 1	Ativo
2	2018.12444-1	00.521.062/0001-49	Empresa 2	Ativo
3	2018.12445-1	95.956.646/0001-53	Empresa 3	Ativo

Início da Vigência: 28/08/2018
 Fim da Vigência: 28/08/2019
 Valor Inicial: R\$ 100,00
 Valor Atual: R\$ 100,00
 Objeto: Teste Consórcio de Empresas
 Lei Anticalote?: Não

Dados a serem Aditados

Tipo de Aditivo: Adição Redução Remanejamento Mudança de Credor

Código do Credor:

CPF/CNPJ do Credor:

Nome do Credor:

Participantes do Consórcio de Empresas:

	Código do Credor	CNPJ	Nome do Credor	Situação	Operação
1	2018.12443-3	29.880.424/0001-70	Empresa 1	Ativo	
2	2018.12444-1	00.521.062/0001-49	Empresa 2	Inativo	Alterado
3	2018.12445-1	95.956.646/0001-53	Empresa 3	Ativo	
4	2018.12446-8	96.710.647/0001-86	Empresa 4	Ativo	Adicionado

VERSÃO: HOMOLOGACAO_NW_111748 Browser: Homologação (Chrome 36)

16:10 28/08/2018

3. Pedido de Empenho - PED

No momento da execução da despesa, a Unidade deverá verificar qual empresa fará a prestação do serviço, ou fornecimento de material, de acordo com o plano de trabalho apresentado.

Ao incluir o PED e escolher o instrumento cujo credor é o consórcio, a Unidade poderá emitir o Pedido de Empenho:

- para uma das empresas participantes do consórcio; ou
- para o consórcio.

Se a Unidade emitir o Pedido de Empenho para uma das empresas participantes do consórcio, cada empresa irá executar sua parte do contrato separadamente.

 Governo do Estado da Bahia <small>Secretaria da Fazenda</small>	ORIENTAÇÃO TÉCNICA 66/2018	
	Assunto	CDD – Consórcio de Empresas
Descrição	Procedimentos para Execução de Despesas cujo Vencedor da Licitação seja Consórcio de Empresas	
Unidades Responsáveis	Unidades Gestoras Executoras	
Versão: 1	Atualizada em: 21/09/2018	

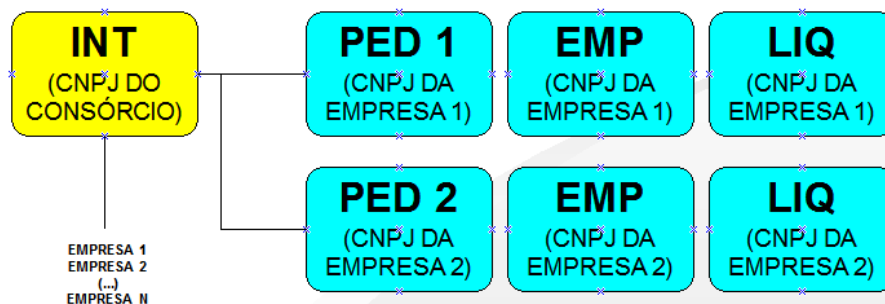

Se a Unidade emitir o Pedido de Empenho para o consórcio, seguirá a execução no FIPLAN em nome deste credor que estará sujeito às obrigações tributárias, conforme legislação específica.

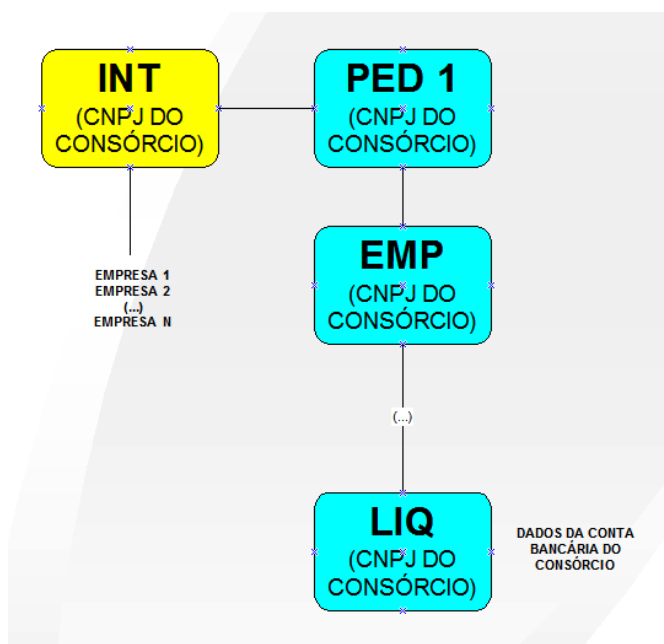

Para ambas as situações, o valor do PED e do Empenho estarão limitados ao saldo disponível do instrumento do consórcio.

 Governo do Estado da Bahia Secretaria da Fazenda	ORIENTAÇÃO TÉCNICA 66/2018	
	Assunto	CDD – Consórcio de Empresas
Descrição	Procedimentos para Execução de Despesas cujo Vencedor da Licitação seja Consórcio de Empresas	
Unidades Responsáveis	Unidades Gestoras Executoras	
Versão: 1	Atualizada em: 21/09/2018	

FIPLAN - Sistema Integrado de Planejamento, Contabilidade e Finanças do Estado da Bahia

Homologação Governo do Estado da Bahia
Sistema Integrado de Planejamento, Contabilidade e Finanças

Tabelas | Planejamento | Recaptados | Programática | Documentos | Contabilidade | Conciliação Bancária | Custos | Relatórios | SIG | Gestão | Ajuda | Testes

Exercício: 2018
 Unidade Orçamentária: 13101 - Assessoria de Planejamento e Gestão - SEFAZ
 Unidade Gestora: 3 - Diretoria Administrativa da Sefaz
 Nº da LID: 13101.0003.18.0000260-4
 Nº da LID Origem:
 Número da LID no SIMPAS: 0000000000000000000
 Situação da LID no SIMPAS: Homologada
 Data da Situação no SIMPAS: 28/08/2018
 Modalidade de Licitação: Concorrência Pública
 Objeto: Teste Consórcio de Empresas

SRD(s) - Detalhe da Consulta:

SRD	Valor para o Exercício	Valor para Exercícios Futuros
1 13101.0003.18.0000329-1	100,00	0,00

Lote(s) - Detalhe da Consulta:

Nº do Lote	Valor	CPF/CNPJ do Fornecedor	Consórcio de Empresas	Lei Antic
1 1	100,00	70.872.937/0001-32	Sim	

Valor Total: 100,00
 Integração Simpas: Não
 Situação: Incluída

Participantes do Consórcio de Empresas 50785860540 - 15/09/15 28/08/2018 - Exercício Legado: 2018 - ID: 13101 - Servidor: 241

Nº do Lote	CNPJ do Participante
1 1	00.521.062/0001-49
2 1	29.880.424/0001-70
3 1	95.956.646/0001-53

Versão: HOMOLOGACAO_vw_111746 Browser: Homologado (Chrome 36) DOCLAR GERAR PDF IMPRIMIR VOLTAR CANCELAR

FIPLAN - Sistema Integrado de Planejamento, Contabilidade e Finanças do Estado da Bahia

Homologação Governo do Estado da Bahia
Sistema Integrado de Planejamento, Contabilidade e Finanças

Tabelas | Planejamento | Recaptados | Programática | Documentos | Contabilidade | Conciliação Bancária | Custos | Relatórios | SIG | Gestão | Ajuda | Testes

Exercício: 2018
 Unidade Orçamentária: 13101 - Assessoria de Planejamento e Gestão - SEFAZ
 Unidade Gestora: 0003 - Diretoria Administrativa da Sefaz

Identificação do Instrumento

Tipo de Instrumento: Contrato
 Número de SRD: 13101.0003.18.0000329-1
 Número da Licitação/Inelegibilidade/Dispensa: 13101.0003.18.0000260-4
 Modalidade de Licitação: Concorrência Pública
 Tipo de Despesa: Outras Despesas Correntes

Lote(s)

Nº do Lote	Valor	Lei Antic	Retenção da Lei Antic	Tipo
1 1	100,00	Não		

Objeto: Teste Consórcio de Empresas

Número do Contrato/Convênio:
 Data de Celebração:
 Data de Publicação no DOE:
 Data de Início:
 Data de Término:
 CNPJ do Interventente:
 Nome da Unidade Administrativa:
 Responsável pela Unidade: Fulano da Tal
 Email do Responsável pela Unidade: email@sefaz.ba.gov.br
 Telefone do Responsável pela Unidade: 123456789012
 Natureza do Instrumento: Continuada Não Continuada

Dados do Credor

Código: 2018.12442-1
 Nome: Condiária
 CPF/CNPJ: 70.872.937/0001-32
 Responsável: Responsável 1
 Email do Responsável:

Participantes do Consórcio de Empresas:

Código do Credor	CNPJ	Nome do Credor
1 2018.12443-3	29.880.424/0001-70	Empresa 1
2 2018.12444-1	00.521.062/0001-49	Empresa 2
3 2018.12445-1	95.956.646/0001-53	Empresa 3

Versão: HOMOLOGACAO_vw_111746 Browser: Homologado (Chrome 36) INCLUIR CANCELAR

 <p>Governo do Estado da Bahia Secretaria da Fazenda</p>	ORIENTAÇÃO TÉCNICA 66/2018	
Assunto	CDD – Consórcio de Empresas	Data: 21/09/2018
Descrição	Procedimentos para Execução de Despesas cujo Vencedor da Licitação seja Consórcio de Empresas	
Unidades Responsáveis	Unidades Gestoras Executoras	
Versão: 1	Atualizada em: 21/09/2018	

4. Liquidação e Pagamento da Despesa

Nos casos em que o EMP tenha empresa participante de consórcio como credora da despesa, todo procedimento legal de verificação da liquidação da despesa se dará separadamente para a empresa em seu CNPJ, incluindo retenções tributárias e dados bancários de pagamento.

Nos casos em que o EMP tenha o consórcio (Pessoa Jurídica) como credor da despesa, todo procedimento legal de verificação da liquidação da despesa se dará em nome deste em seu CNPJ, incluindo retenções tributárias e dados bancários de pagamento.