

CONSEF - RELATÓRIO DE ATIVIDADES - SETEMBRO/2021 - Valores em mil reais

1 - Estoque de Processos

Situação	Quant	Principal	Ac. Moratório	Multa	Valor Total
1. Para Julgamento	9.101	1.629.095,74	512.498,98	1.049.100,08	3.190.694,80
Câmaras	767	753.217,80	287.078,18	451.877,41	1.492.173,39
Em saneamento	6.706	33.912,20	7.094,62	19.658,04	60.664,86
Juntas	1.628	841.965,74	218.326,18	577.564,63	1.637.856,55
2. Julgados	170	229.494,27	78.950,49	162.928,33	471.373,09
Pendente de lançamento	170	229.494,27	78.950,49	162.928,33	471.373,09
3. Intimação	71	51.189,07	16.660,43	36.125,64	103.955,15
Juntas	39	19.946,48	5.795,77	12.061,89	37.803,94
Outros	32	31.222,59	10.864,67	24.063,95	66.151,21
4. Diligência (Astec)	28	26.290,94	18.053,62	16.849,30	61.193,86
Câmaras	12	19.916,95	15.046,13	12.911,60	47.874,68
Juntas	16	6.373,99	3.007,49	3.937,70	13.319,17
Total	9.370	1.936.050,03	626.163,52	1.265.003,35	3.827.216,89

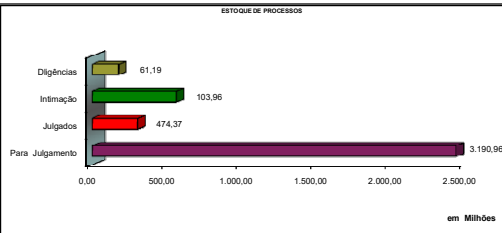

2. Movimentação de Processos

	Quant	Principal	Ac. Moratório	Multa	Total
Entradas	174	157.147,94	27.891,63	93.617,13	278.656,90
Juntas	85	49.462,66	6.630,52	33.150,83	89.244,01
Câmara	89	107.685,28	21.261,31	60.466,30	189.412,89
Julgados	185	142.094,01	40.901,20	92.367,81	275.373,01
Juntas	124	87.906,58	19.131,21	60.971,02	168.018,80
Câmara	61	54.187,43	21.769,99	31.396,80	107.354,21
Total	359	299.241,95	68.793,02	185.984,94	554.029,91

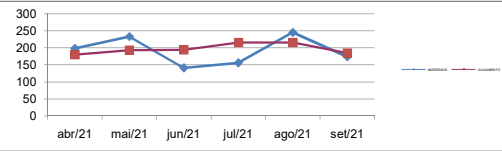

3 - Desempenho das Juntas e Câmaras

Instância	Quant	Principal	Ac. Moratório	Multa	Total	(%)
Juntas (Pautados)	162	127.768,26	26.908,47	91.232,01	245.908,75	100%
Julgados	124	87.906,58	19.131,21	60.971,02	168.018,80	69%
Diligência	33	37.182,85	7.396,71	29.071,09	73.650,65	30%
(*Outros)	5	2.678,83	380,56	1.189,91	4.249,30	1%
Câmaras (Pautados)	91	216.316,10	77.121,82	132.607,29	426.045,22	100%
Julgados	61	54.187,43	21.769,99	31.396,80	107.354,21	16%
Diligência	13	12.272,82	4.501,34	8.846,85	25.421,01	6%
(*Outros)	17	149.855,86	50.850,49	92.563,65	293.270,01	68%
Total	253	344.084,37	104.030,29	223.839,30	671.953,97	100%

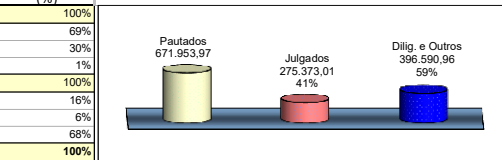

4 - Julgamentos das Juntas - 69 - sessões realizadas

Decisão	Quant	Principal	Ac. Moratório	Multa	Total	(%)
Procedente	28	10.997,06	2.523,12	7.083,56	20.603,74	13%
Procedente em Parte	45	44.630,97	11.975,68	35.835,42	92.442,07	58%
-Parte Procedente		33.324,37	6.206,64	28.812,36	68.287,34	43%
-Parte Improcedente		11.306,60	5.769,04	7.023,05	24.154,73	15%
Improcedente	16	23.240,95	3.495,63	13.971,29	40.717,86	25%
Nulo	3	729,48	231,69	360,07	1.321,24	0%
Extinção do Paf	1	3.834,11	618,85	2.300,47	6.753,43	4%
Total	93	83.432,57	18.844,97	59.550,81	161.838,35	100%

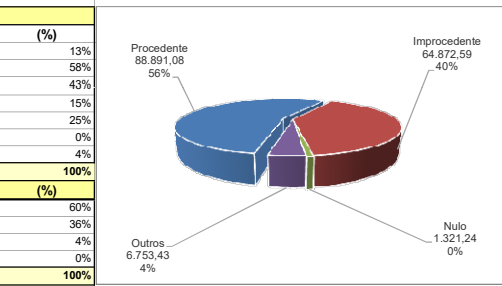

NOTIFICAÇÃO FISCAL

	Quant	Principal	Ac. Moratório	Multa	Total	(%)
Procedente	11	3.272,53	117,84	309,39	3.699,76	60%
Procedente em Parte	6	1.044,44	134,50	1.027,69	2.206,63	36%
Improcedente	14	157,05	33,90	83,13	274,07	4%
Nulo	0	0,00	0,00	0,00	0,00	0%
Total	31	4.474,01	286,23	1.420,21	6.180,46	100%

5 - Julgamentos das Câmaras (Por Recurso) - 24 sessões realizadas

Julgados	Quant	Principal	Ac. Moratório	Multa	Total	(%)
Recurso de Ofício	8	23.159,40	10.512,88	13.139,20	46.811,48	44%
Provido	1	742,70	303,19	445,62	1.491,51	3%
Provido Parcialmente	0	0,00	0,00	0,00	0,00	0%
Não Provido	7	22.416,70	10.209,69	12.693,58	45.319,97	97%
Outros	0	0,00	0,00	0,00	0,00	0%
Rec. de Ofício e Voluntário	9	9.437,51	5.229,94	6.333,75	21.001,21	20%
Provido	0	0,00	0,00	0,00	0,00	0%
Provido Parcialmente	3	4.701,31	2.389,30	2.950,34	10.040,94	48%
Não Provido	5	4.621,38	2.816,47	3.268,59	10.706,44	51%
Outros	1	114,82	24,18	114,82	253,82	1%
Recurso Voluntário	43	21.504,24	5.969,67	11.837,58	39.311,49	36%
Provido	1	1.493,89	926,48	896,33	3.316,70	8%
Provido Parcialmente	12	6.282,43	2.129,53	1.850,19	10.262,15	26%
Não Provido	30	13.727,92	2.913,66	9.091,06	25.732,64	66%
Outros	0	0,00	0,00	0,00	0,00	0%
Representação da PGE/PROF	1	86,27	57,50	86,27	230,04	0%
Acolhida	1	86,27	57,50	86,27	230,04	100%
Não Acolhida	0	0,00	0,00	0,00	0,00	0%
Outros	0	0,00	0,00	0,00	0,00	0%
Total	61	54.187,43	21.769,99	31.396,80	107.354,21	100%

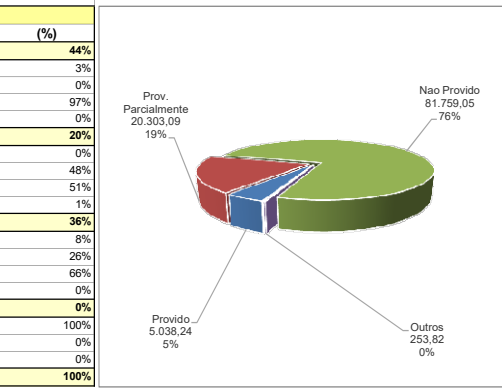

5.1 - Resumo dos Recursos Julgados (Por Resultado)

Julgados	Quant	Principal	Ac. Moratório	Multa	Total	(%)
Procedente	24	14.385,82	3.415,98	9.735,85	27.537,64	26%
Procedente em Parte	31	19.242,04	9.587,28	8.933,76	37.763,07	35%
-Parte Procedente	0	12.314,39	6.040,81	5.415,28	23.770,48	22%
-Parte Improcedente	0	6.927,64	3.546,47	3.518,47	13.992,59	13%
Improcedente	4	19.351,19	8.027,65	11.610,71	38.989,54	36%
Nulo	2	1.208,38	739,09	1.116,48	3.063,95	3%
Outros	0	0,00	0,00	0,00	0,00	0%
Total	61	54.187,43	21.769,99	31.396,80	107.354,21	100%

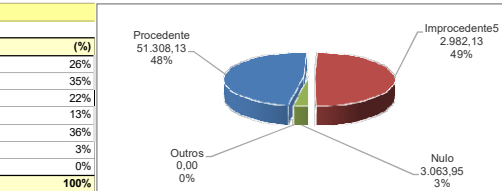

6 - Prazo médio de Julgamento

Instâncias	Previsto	Realizado
Julgamento de Juntas	90	85
Julgamento de Câmaras	130	105
*Estoque Consef	0	747

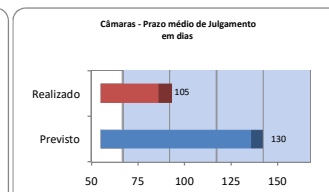
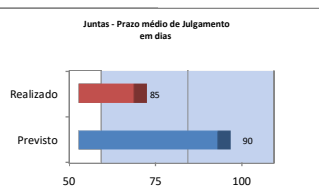

*Incluindo processos em diligências, sobrestado e outros

7 - Matérias Tributárias/Administrativas