

CONSEF - RELATÓRIO DE ATIVIDADES - NOVEMBRO/2021 - Valores em mil reais

1 - Estoque de Processos

| Situação | Quant | Principal | Ac. Moratório | Multa | Valor Total |
|------------------------------|--------------|---------------------|-------------------|-------------------|---------------------|
| 1. Para Julgamento | 8.381 | 1.366.042,68 | 445.615,55 | 819.629,07 | 2.631.287,29 |
| Câmaras | 822 | 833.317,35 | 289.867,36 | 486.342,59 | 1.609.527,30 |
| Em saneamento | 6.084 | 34.011,97 | 6.839,39 | 19.834,20 | 60.685,56 |
| Juntas | 1.475 | 498.713,36 | 148.908,81 | 313.452,27 | 961.074,44 |
| 2. Julgados | 158 | 179.496,08 | 76.174,08 | 129.025,69 | 384.695,84 |
| Pendente de lançamento | 158 | 179.496,08 | 76.174,08 | 129.025,69 | 384.695,84 |
| 3. Intimação | 49 | 18.964,09 | 6.241,36 | 14.194,83 | 39.400,28 |
| Juntas | 31 | 8.469,41 | 1.464,14 | 5.351,17 | 15.284,72 |
| Outros | 18 | 10.494,69 | 4.777,21 | 8.843,66 | 24.115,56 |
| 4. Diligência (Astec) | 27 | 30.310,52 | 19.950,73 | 19.999,41 | 70.260,67 |
| Câmaras | 9 | 21.364,91 | 15.706,61 | 14.436,89 | 51.508,42 |
| Juntas | 18 | 8.945,61 | 4.244,12 | 5.562,52 | 18.752,25 |
| Total | 8.615 | 1.594.813,37 | 547.981,72 | 982.849,00 | 3.125.644,09 |

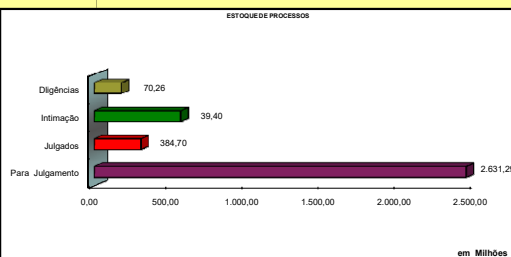

2. Movimentação de Processos

| | Quant | Principal | Ac. Moratório | Multa | Total |
|-----------------|------------|-------------------|------------------|-------------------|-------------------|
| Entradas | 194 | 230.082,09 | 39.875,62 | 148.865,76 | 418.823,48 |
| Juntas | 105 | 123.912,26 | 15.454,93 | 75.117,47 | 214.484,67 |
| Câmara | 89 | 106.169,83 | 24.420,69 | 73.748,29 | 204.338,81 |
| Julgados | 196 | 91.498,27 | 23.457,46 | 56.044,70 | 170.390,43 |
| Juntas | 132 | 49.500,18 | 9.262,80 | 24.367,46 | 82.520,45 |
| Câmara | 64 | 41.998,09 | 14.194,66 | 31.677,23 | 87.869,99 |
| Total | 390 | 321.580,36 | 63.333,09 | 204.910,46 | 589.213,91 |

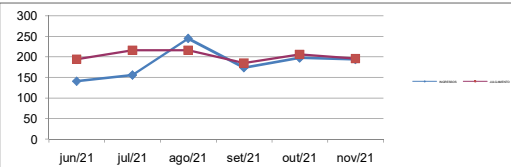

3 - Desempenho das Juntas e Câmaras

| Instância | Quant | Principal | Ac. Moratório | Multa | Total | (%) |
|---------------------------|------------|-------------------|------------------|------------------|-------------------|-------------|
| Juntas (Pautados) | 162 | 57.742,90 | 11.454,94 | 29.765,17 | 98.360,10 | 100% |
| Julgados | 132 | 49.500,18 | 9.262,80 | 24.367,46 | 82.520,45 | 84% |
| Diligência | 28 | 7.114,17 | 2.064,42 | 4.551,06 | 13.736,74 | 14% |
| (*Outros) | 2 | 1.128,55 | 127,72 | 846,64 | 2.102,92 | 2% |
| Câmaras (Pautados) | 92 | 66.014,10 | 21.997,43 | 44.740,85 | 132.752,39 | 100% |
| Julgados | 64 | 41.998,09 | 14.194,66 | 31.677,23 | 87.869,99 | 67% |
| Diligência | 16 | 20.528,95 | 6.221,70 | 11.009,14 | 37.759,79 | 28% |
| (*Outros) | 12 | 3.487,05 | 1.581,07 | 2.054,49 | 7.122,61 | 5% |
| Total | 254 | 123.757,00 | 33.452,37 | 74.506,03 | 231.112,49 | 100% |

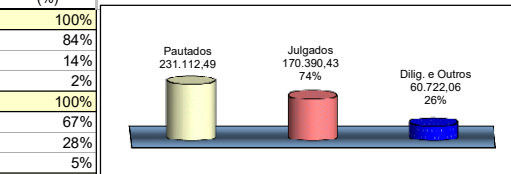

4 - Julgamentos das Juntas - 69 - sessões realizadas

| Decisão | Quant | Principal | Ac. Moratório | Multa | Total | (%) |
|---------------------|-----------|------------------|-----------------|------------------|------------------|-------------|
| Procedente | 36 | 22.626,91 | 3.486,46 | 8.597,62 | 34.111,00 | 43% |
| Procedente em Parte | 47 | 22.964,56 | 5.075,72 | 13.846,48 | 41.876,76 | 53% |
| -Parte Procedente | | 10.336,28 | 2.044,33 | 5.673,29 | 18.067,20 | 23% |
| -Parte Improcedente | | 12.628,28 | 3.031,39 | 8.173,19 | 23.809,56 | 30% |
| Improcedente | 9 | 1.209,91 | 202,33 | 604,75 | 2.016,98 | 3% |
| Nulo | 2 | 360,34 | 133,06 | 107,68 | 601,08 | 1% |
| Extinção do Paf | 0 | 0,00 | 0,00 | 0,00 | 0,00 | 0% |
| Total | 94 | 47.161,72 | 8.897,57 | 23.156,53 | 78.605,82 | 100% |

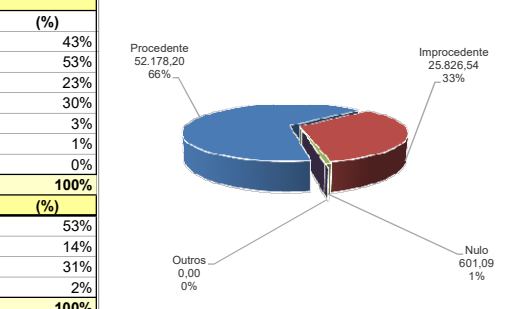

NOTIFICAÇÃO FISCAL

| | Quant | Principal | Ac. Moratório | Multa | Total | (%) |
|---------------------|-----------|-----------------|---------------|-----------------|-----------------|-------------|
| Procedente | 14 | 1.173,41 | 146,92 | 740,96 | 2.061,28 | 53% |
| Procedente em Parte | 8 | 297,87 | 102,52 | 132,11 | 532,51 | 14% |
| Improcedente | 14 | 824,27 | 108,89 | 306,13 | 1.239,29 | 31% |
| Nulo | 2 | 42,92 | 6,90 | 31,73 | 81,55 | 2% |
| Total | 38 | 2.338,46 | 365,23 | 1.210,93 | 3.914,63 | 100% |

5 - Julgamentos das Câmaras (Por Recurso) - 24 sessões realizadas

| Julgados | Quant | Principal | Ac. Moratório | Multa | Total | (%) |
|------------------------------------|-----------|------------------|------------------|------------------|------------------|-------------|
| Recurso de Ofício | 8 | 8.419,99 | 2.295,04 | 7.334,17 | 18.049,20 | 21% |
| Provido | 0 | 0,00 | 0,00 | 0,00 | 0,00 | 0% |
| Provido Parcialmente | 0 | 0,00 | 0,00 | 0,00 | 0,00 | 0% |
| Não Provido | 8 | 8.419,99 | 2.295,04 | 7.334,17 | 18.049,20 | 100% |
| Outros | 0 | 0,00 | 0,00 | 0,00 | 0,00 | 0% |
| Rec. de Ofício e Voluntário | 7 | 13.520,70 | 4.493,51 | 11.530,56 | 29.544,77 | 34% |
| Provido | 0 | 0,00 | 0,00 | 0,00 | 0,00 | 0% |
| Provido Parcialmente | 2 | 2.605,97 | 2.488,72 | 1.872,99 | 6.967,68 | 24% |
| Não Provido | 5 | 10.914,74 | 2.004,79 | 9.657,57 | 22.577,10 | 76% |
| Outros | 0 | 0,00 | 0,00 | 0,00 | 0,00 | 0% |
| Recurso Voluntário | 44 | 19.197,07 | 6.955,38 | 12.078,14 | 38.230,60 | 43% |
| Provido | 3 | 465,21 | 164,26 | 411,87 | 1.041,34 | 3% |
| Provido Parcialmente | 9 | 1.048,57 | 452,01 | 473,30 | 1.973,88 | 5% |
| Não Provido | 31 | 17.419,02 | 6.283,25 | 11.034,40 | 34.736,67 | 91% |
| Outros | 1 | 264,27 | 55,87 | 158,56 | 478,70 | 1% |
| Representação da PGE/PR | 5 | 860,33 | 450,72 | 734,37 | 2.045,42 | 2% |
| Acolhida | 3 | 310,82 | 215,43 | 279,13 | 805,38 | 39% |
| Não Acolhida | 2 | 549,51 | 235,29 | 455,24 | 1.240,04 | 1% |
| Outros | 0 | 0,00 | 0,00 | 0,00 | 0,00 | 0% |
| Total | 64 | 41.998,09 | 14.194,66 | 31.677,23 | 87.869,99 | 100% |

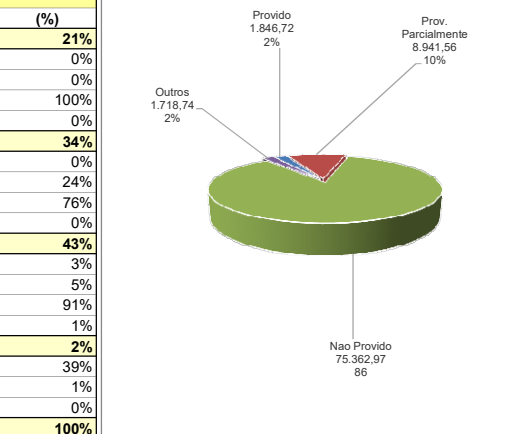

5.1 - Resumo dos Recursos Julgados (Por Resultado)

| Julgados | Quant | Principal | Ac. Moratório | Multa | Total | (%) |
|---------------------|-------|-----------|---------------|-----------|-----------|-----|
| Procedente | 19 | 6.909,06 | 1.364,99 | 4.847,64 | 13.121,70 | 15% |
| Procedente em Parte | 33 | 26.996,00 | 10.350,59 | 19.548,74 | 56.895,33 | 65% |
| -Parte Procedente | 0 | 18.158,56 | 6.495,65 | 12.430,33 | 37.084,55 | 42% |
| -Parte Improcedente | 0 | 8.837,44 | 3.854,93 | 7.118,40 | 19.810,78 | 23% |
| Improcedente | 8 | 1.672,35 | 717,23 | 1.331,55 | 3.721,12 | 4% |
| Nulo | 4 | 6.420,67 | 1.761,85 | 5.949,31 | 14.131,84 | 16% |
| Outros | 0 | 0,00 | 0,00 | 0,00 | 0,00 | 0% |

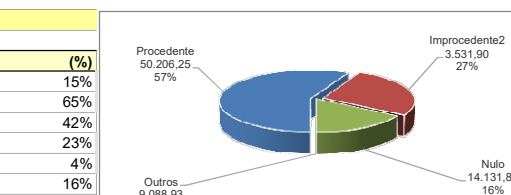

| 6 - Prazo médio de Julgamento | | |
|---|----------|-----------|
| Instâncias | Previsto | Realizado |
| Julgamento de Juntas | 90 | 85 |
| Julgamento de Câmaras | 130 | 114 |
| *Estoque Consef | 0 | 774 |
| *Incluindo processos em diligências, sobrestado e outros | | |
| 7 - Matérias Tributárias/Administrativas | | |
| | | |
| | | |

