

CONSEF - RELATÓRIO DE ATIVIDADES - JULHO/2021 - Valores em mil reais

1 - Estoque de Processos

Situação	Quant	Principal	Ac. Moratório	Multa	Valor Total
1. Para Julgamento	9.327	1.506.809,60	571.166,22	958.561,86	3.036.537,68
Câmaras	847	800.844,89	361.032,74	477.788,12	1.639.665,76
Em saneamento	6.861	34.929,50	7.092,37	19.860,00	61.881,87
Juntas	1.619	671.035,21	203.041,10	460.913,74	1.334.990,05
2. Julgados	109	111.288,76	35.979,68	71.503,36	218.771,80
Pendente de lançamento	109	111.288,76	35.979,68	71.503,36	218.771,80
3. Intimação	103	168.694,44	33.709,10	103.975,01	306.368,55
Juntas	78	145.789,97	26.837,11	87.534,14	260.161,21
Outros	25	22.894,47	6.871,99	16.440,87	46.207,34
4. Diligência (Astec)	39	35.313,26	24.312,87	23.825,54	83.451,66
Câmaras	16	22.200,93	16.590,30	14.662,24	53.453,47
Juntas	23	13.112,32	7.722,57	9.163,30	29.998,19
Total	9.578	1.822.096,05	665.167,87	1.157.865,77	3.645.129,70

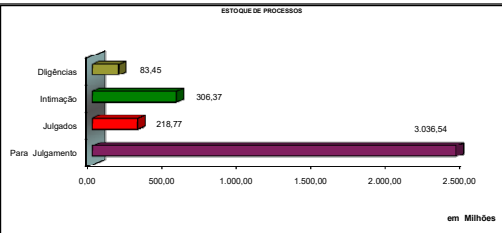

2. Movimentação de Processos

	Quant	Principal	Ac. Moratório	Multa	Total
Entradas	156	158.211,25	26.549,39	108.502,49	293.263,13
Juntas	90	90.458,04	11.040,00	61.626,67	163.124,71
Câmara	66	67.753,21	15.509,39	46.875,82	130.138,42
Julgados	216	250.657,05	85.419,55	158.270,27	493.407,36
Juntas	142	181.072,04	57.580,45	116.242,42	353.955,40
Câmara	74	69.585,01	27.839,10	42.027,85	139.451,96
Total	372	408.868,30	111.968,94	266.772,76	786.670,49

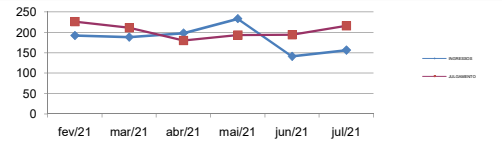

3 - Desempenho das Juntas e Câmaras

Instância	Quant	Principal	Ac. Moratório	Multa	Total	(%)
Juntas (Pautados)	180	277.599,42	95.216,92	196.599,35	569.325,69	100%
Julgados	142	181.072,04	57.580,45	116.242,42	353.955,40	63%
Diligência	34	94.563,07	36.865,53	79.203,89	210.632,50	37%
(*)Outros	4	1.874,31	770,93	1.153,04	3.798,27	0%
Câmaras (Pautados)	98	120.967,58	40.882,82	74.703,65	236.554,05	100%
Julgados	74	69.585,01	27.839,10	42.027,85	139.451,96	59%
Diligência	15	43.094,72	10.240,91	27.611,46	80.947,09	34%
(*)Outros	9	8.287,85	2.802,81	5.064,34	16.155,01	7%
Total	278	398.477,00	136.099,74	271.303,00	805.879,74	100%

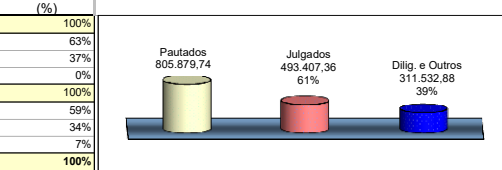

4 - Julgamentos das Juntas - 72 - sessões realizadas

Decisão	Quant	Principal	Ac. Moratório	Multa	Total	(%)
Procedente	42	154.653,74	51.412,66	100.444,42	306.510,82	91%
Procedente em Parte	45	14.572,70	3.495,46	7.602,66	25.670,81	8%
-Parte Procedente		4.447,38	1.132,05	2.414,62	7.994,05	3%
-Parte Improcedente		10.125,32	2.363,40	5.188,04	16.734,19	5%
Improcedente	10	2.424,90	655,23	1.438,68	4.521,87	1%
Nulo	5	1.153,40	202,21	996,30	2.351,91	0%
Extinção do Paf	0	0,00	0,00	0,00	0,00	0%
Total	102	172.804,74	55.765,55	110.482,06	338.112,84	100%
NOTIFICAÇÃO FISCAL						
Procedente	20	4.859,86	690,36	3.672,51	9.222,73	58%
Procedente em Parte	14	3.303,87	1.116,00	2.025,71	6.445,58	41%
Improcedente	5	88,18	4,20	52,91	145,30	1%
Nulo	1	15,38	4,35	9,23	28,95	0%
Total	40	8.267,30	1.814,91	5.760,36	15.842,56	100%

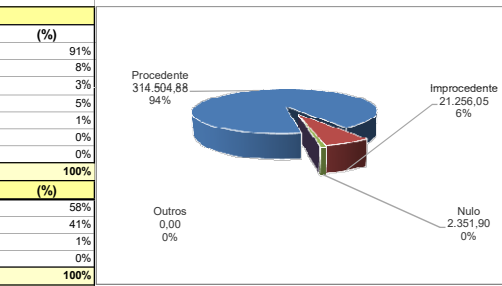

5 - Julgamentos das Câmaras (Por Recurso) - 24 sessões realizadas

Julgamentos	Quant	Principal	Ac. Moratório	Multa	Total	(%)
Recurso de Ofício	14	7.883,85	3.020,90	3.717,72	14.622,47	10%
Provido	2	1.599,40	779,32	959,64	3.338,36	23%
Provido Parcialmente	1	254,61	165,58	152,77	572,96	4%
Não Provido	11	6.029,84	2.075,99	2.605,32	10.711,15	73%
Outros	0	0,00	0,00	0,00	0,00	0%
Rec. de Ofício e Voluntário	6	7.575,14	6.790,42	4.627,30	18.992,86	14%
Provido	0	0,00	0,00	0,00	0,00	0%
Provido Parcialmente	2	668,11	372,80	492,96	1.533,87	8%
Não Provido	4	6.907,03	6.417,61	4.134,34	17.458,98	92%
Outros	0	0,00	0,00	0,00	0,00	0%
Recurso Voluntário	49	52.667,54	17.378,26	32.807,74	102.853,54	74%
Provido	6	4.773,20	858,99	2.836,29	8.468,47	8%
Provido Parcialmente	15	28.169,02	10.653,44	16.708,71	55.531,17	54%
Não Provido	27	19.685,02	5.844,46	13.255,22	38.784,70	38%
Outros	1	40,29	21,37	7,52	69,19	0%
Representação da PGE/PROF	5	1.458,49	649,52	875,09	2.983,10	2%
Acolhida	3	386,58	292,51	231,95	911,03	31%
Não Acolhida	0	0,00	0,00	0,00	0,00	0%
Outros	2	1.071,91	357,01	643,15	2.072,07	69%
Total	74	69.585,01	27.839,10	42.027,85	139.451,96	100%

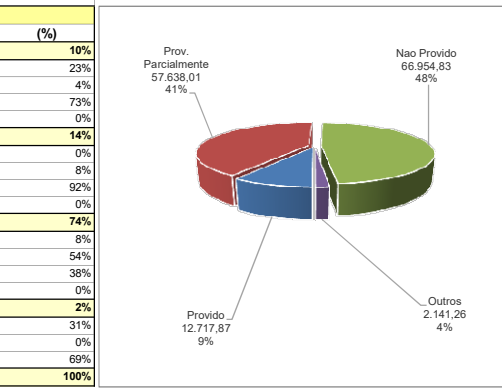

5.1 - Resumo dos Recursos Julgados (Por Resultado)

Julgados	Quant	Principal	Ac. Moratório	Multa	Total	(%)
Procedente	21	15.565,40	4.862,32	9.546,47	29.974,18	21%
Procedente em Parte	36	43.394,29	19.863,04	27.090,85	90.348,18	65%
-Parte Procedente		25.747,83	10.368,54	16.317,47	52.433,84	38%
-Parte Improcedente		17.646,46	9.494,50	10.773,38	37.914,34	27%
Improcedente	11	8.037,53	1.862,98	3.837,86	13.738,38	10%
Nulo	6	2.587,80	1.250,76	1.552,68	5.391,23	4%
Outros	0	0,00	0,00	0,00	0,00	0%
Total	74	69.585,01	27.839,10	42.027,85	139.451,96	100%

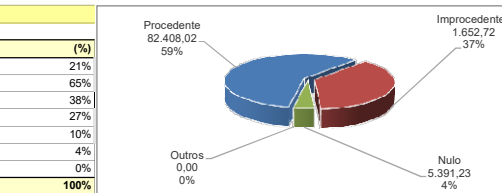

6 - Prazo médio de Julgamento

Instâncias	Previsto	Realizado
Julgamento de Juntas	90	76
Julgamento de Câmaras	130	115
*Estoque Consef	0	702

*Incluindo processos em diligências, sobrestado e outros

7 - Matérias Tributárias/Administrativas

