

CONSEF - RELATÓRIO DE ATIVIDADES - AGOSTO/2021 - Valores em mil reais

1 - Estoque de Processos

Situação	Quant	Principal	Ac. Moratório	Multa	Valor Total
1. Para Julgamento	9.101	1.629.095,74	512.498,98	1.049.100,06	3.190.694,80
Câmaras	767	753.217,80	287.078,18	451.877,41	1.492.173,39
Em saneamento	6.706	33.912,20	7.094,62	19.658,04	60.664,86
Juntas	1.628	841.965,74	218.326,18	577.564,63	1.637.856,55
2. Julgados	170	229.494,27	78.950,49	162.928,33	471.373,09
Pendente de lançamento	170	229.494,27	78.950,49	162.928,33	471.373,09
3. Intimação	71	51.189,07	16.660,43	36.125,64	103.955,15
Juntas	39	19.946,48	5.795,77	12.061,89	37.803,94
Outros	32	31.222,59	10.864,67	24.063,95	66.151,21
4. Diligência (Astec)	28	26.290,94	18.053,62	16.849,30	61.193,86
Câmaras	12	19.916,95	15.046,13	12.911,60	47.874,68
Juntas	16	6.373,99	3.007,49	3.937,70	13.319,17
Total	9.370	1.936.050,03	626.163,52	1.265.003,35	3.827.216,89

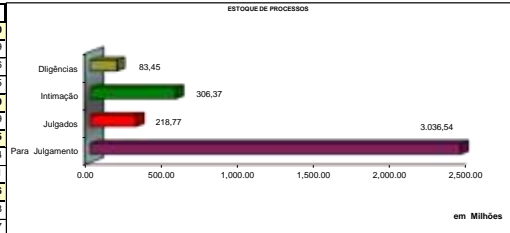

2. Movimentação de Processos	Quant	Principal	Ac. Moratório	Multa	Total
Entradas	245	333.155,85	73.543,31	192.906,67	599.607,83
Juntas	189	85.201,79	12.312,16	46.444,64	143.958,59
Câmara	56	247.954,06	61.231,15	146.464,03	455.649,24
Julgados	265	140.943,62	32.529,99	91.677,90	264.788,77
Juntas	199	84.397,22	16.061,17	51.505,95	141.964,34
Câmara	66	56.546,40	16.468,82	40.171,95	112.830,39
Total	510	474.099,47	106.073,29	284.586,57	864.396,59

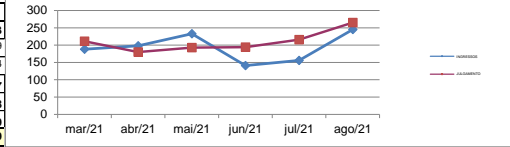

3 - Desempenho das Juntas e Câmaras	Instância	Quant	Principal	Ac. Moratório	Multa	Total	(%)
Juntas (Pautados)		228	133.187,90	28.255,65	84.820,20	246.263,76	100%
Julgados	199	84.397,22	16.061,17	51.505,95	151.958,38	63%	
Diligência	24	37.694,54	9.187,14	23.330,64	70.212,31	29%	
(*)Outros	5	11.096,15	3.007,34	9.983,61	24.087,10	9%	
Câmaras (Pautados)		89	80.177,80	23.096,70	55.379,18	158.696,91	100%
Julgados	66	56.546,40	16.468,82	40.171,95	112.830,39	71%	
Diligência	12	13.278,35	3.765,99	9.221,34	26.265,69	17%	
(*)Outros	11	10.353,05	2.861,89	6.585,90	19.800,84	12%	
Total	317	213.365,70	51.352,35	140.799,38	405.160,67	100%	

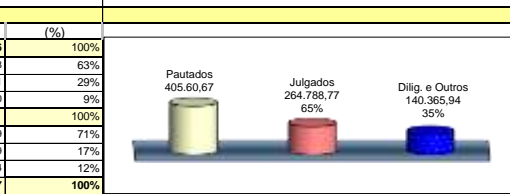

4 - Julgamentos das Juntas - 72 - sessões realizadas	Decisão	Quant	Principal	Ac. Moratório	Multa	Total	(%)
Procedente	27	47.335,62	3.341,87	28.752,42	76.830,00	57%	
Procedente em Parte	59	25.085,04	9.369,20	16.031,37	50.459,56	37%	
-Parte Procedente		18.767,63	6.720,99	11.788,14	37.265,76	28%	
-Parte Improcedente		6.297,41	2.648,21	4.243,23	13.190,79	10%	
Improcedente	4	818,23	350,50	543,47	1.712,21	1%	
Nulo	4	2.980,83	497,94	2.915,55	6.394,33	4%	
Extinção do Paf	0	0,00	0,00	0,00	0,00	0%	
Total	94	75.599,72	13.559,52	46.242,82	135.396,10	100%	
NOTIFICAÇÃO FISCAL	Quant	Principal	Ac. Moratório	Multa	Total	(%)	
Procedente	11	4.751,35	1.072,26	2.855,32	8.678,93	52%	
Procedente em Parte	5	540,82	111,37	324,49	976,68	6%	
Improcedente	8	2.879,56	1.212,63	1.707,87	5.800,06	36%	
Nulo	81	625,76	105,39	375,46	1.106,61	7%	
Total	105	8.797,49	2.501,65	5.263,14	16.562,28	100%	

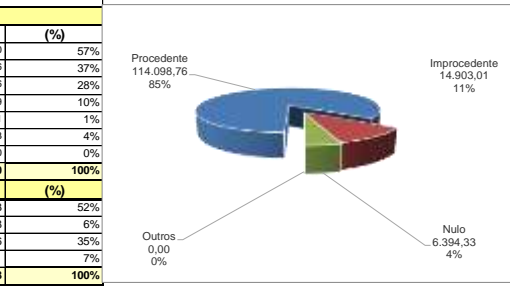

5 - Julgamentos das Câmaras (Por Recurso) - 24 sessões realizadas	Julgamentos	Quant	Principal	Ac. Moratório	Multa	Total	(%)
Recurso de Ofício		10	9.778,03	1.893,73	6.210,07	17.525,05	16%
Provido	2	538,69	78,87	340,15	957,71	5%	
Provido Parcialmente	1	322,35	123,08	193,41	638,84	4%	
Não Provido	7	8.916,99	1.691,78	5.676,52	15.928,51	91%	
Outros	0	0,00	0,00	0,00	0,00	0%	
Rec. de Ofício e Voluntário		7	5.070,33	4.437,21	2.853,68	12.361,21	11%
Provido	0	0,00	0,00	0,00	0,00	0%	
Provido Parcialmente	4	2.587,94	2.334,82	1.316,18	6.238,94	50%	
Não Provido	3	2.482,38	2.102,39	1.537,50	6.122,28	50%	
Outros	0	0,00	0,00	0,00	0,00	0%	
Recurso Voluntário		47	40.965,22	9.895,43	30.604,58	81.465,22	72%
Provido	3	864,42	373,03	518,65	1.756,11	2%	
Provido Parcialmente	13	10.591,72	2.084,55	4.515,23	17.191,50	21%	
Não Provido	31	29.509,07	7.437,85	25.570,70	62.517,62	77%	
Outros	0	0,00	0,00	0,00	0,00	0%	
Representação da PGE/PROF		2	732,83	242,45	503,62	1.478,90	1%
Acolhida	1	167,57	136,10	164,46	468,13	32%	
Não Acolhida	0	0,00	0,00	0,00	0,00	0%	
Outros	1	565,26	106,35	339,16	1.010,77	68%	
Total	66	56.546,40	16.468,82	40.171,95	112.830,39	100%	

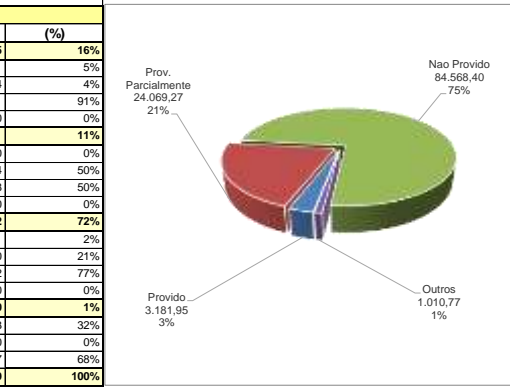

5.1 - Resumo dos Recursos Julgados (Por Resultado)	Julgados	Quant	Principal	Ac. Moratório	Multa	Total	(%)
Procedente	21	27.165,57	6.572,21	24.402,42	58.140,20	52%	
Procedente em Parte	37	20.256,23	8.027,16	10.140,93	38.424,32	34%	
-Parte Procedente	0	16.091,85	5.263,75	7.529,96	28.885,56	26%	
-Parte Improcedente	0	4.164,38	2.763,41	2.610,97	9.538,76	8%	
Improcedente	6	8.108,77	1.594,79	4.978,21	14.681,76	13%	
Nulo	2	659,05	274,66	650,40	1.584,11	1%	
Outros	0	0,00	0,00	0,00	0,00	0%	
Total	66	56.189,62	16.468,82	40.171,95	112.830,39	100%	

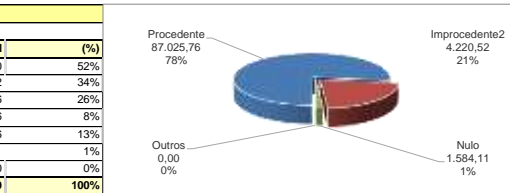

6 - Prazo médio de Julgamento	Instâncias	Previsto	Realizado
Julgamento de Juntas	90	79	
Julgamento de Câmaras	130	112	
*Estoque Consef	0	725	

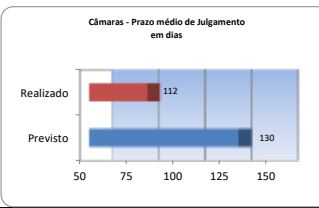
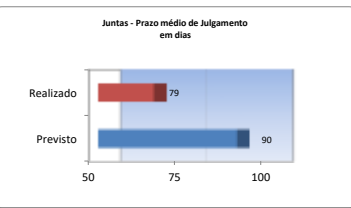

*Incluindo processos em diligências, sobrestado e outros

7 - Matérias Tributárias/Administrativas